

## Description de la propriété

MAISON LEED PLATINE À ST-JÉRÔME  
 Caractéristiques:-  
 Architecture contemporaine- Principes d'architecture bioclimatique- Vise certification LEED Platine - Éclairage alimenté par panneaux solaires- Récupérateur d'eau de pluie pour irriguer le terrain et alimenter les toilettes- Utilisation optimale de l'ensoleillement- Plancher[...]

La description complète de la propriété est accessible en ligne à [duproprio.com/239971](http://duproprio.com/239971)

## Caractéristiques

Type de propriété	<b>Maison 2 étages</b>
Style	<b>Construction neuve</b>
Précisions	<b>Prix taxes incluses</b>
Nombre de chambres	<b>5</b>
Nombre de salles de bain	<b>3</b>
Nombre de salles d'eau	<b>1</b>
Nombre d'étages (s-sol exclu)	<b>2</b>
Aire habitable (s-sol exclu)	<b>2 200 pi<sup>2</sup> (204.39 m<sup>2</sup>)</b>
Dimensions du terrain	<b>16 000 pi<sup>2</sup> (1 486.45 m<sup>2</sup>)</b>
Orientation de la cour	<b>Nord</b>
Année de construction	<b>2010</b>

## Coûts

Mensuels      Annuels

# 559 900\$

#239971

1036, rue de la Bernache, Maison Éléments  
 2.0

St-Jérôme, Québec J5L 0C8

450-971-3340, 514-820-1694

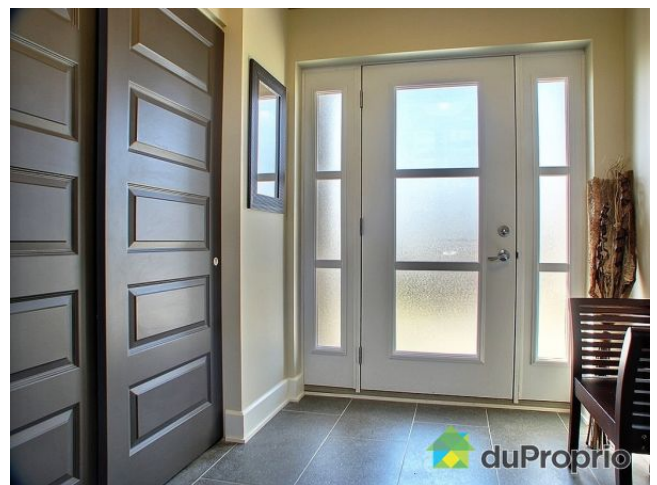



Photo de la propriété #239971

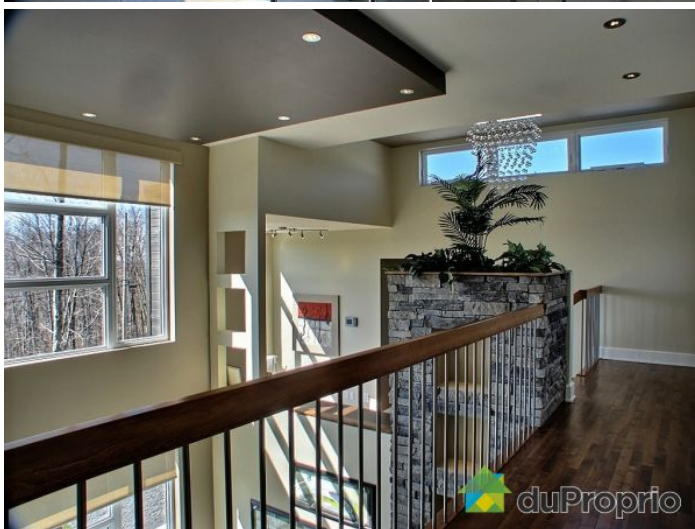
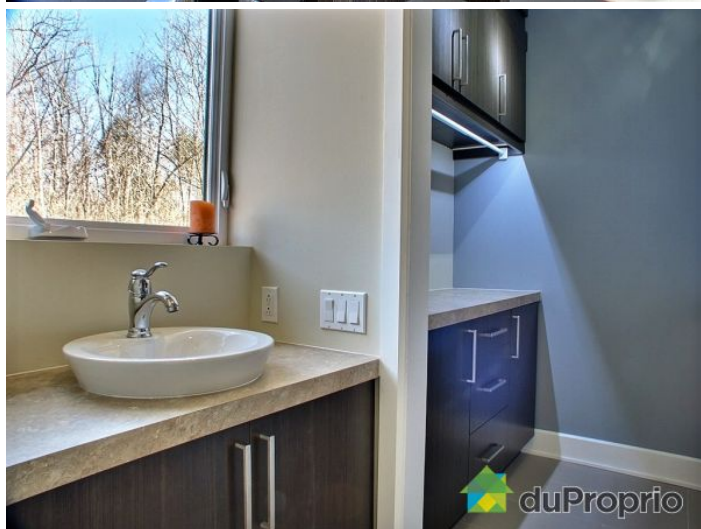
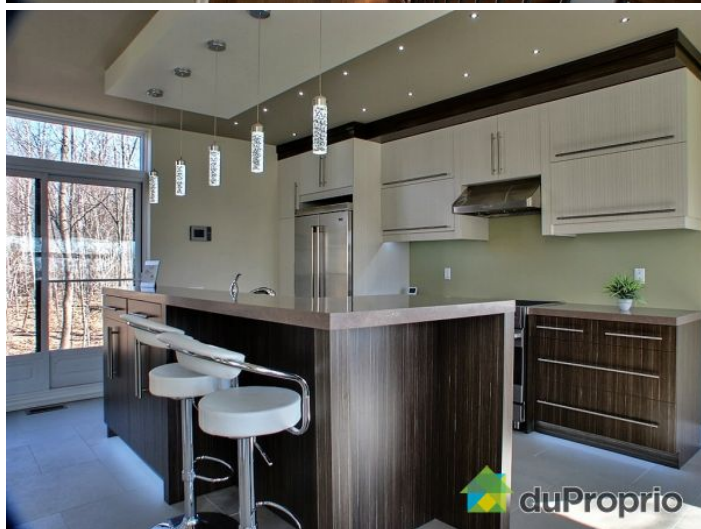

Photo de la propriété #239971



Photo de la propriété #239971

