

Description de la propriété

Magnifique cottage semi-détaché à construire! Cour arrière au Sud Ouest et sans voisin arrière! Situé dans le quartier très recherché du "Mesnil Vert", à quelques minutes des Galeries de la Capitale et autres services, cette propriété au design particulier signé Les Constructions Première Classe[...]

La description complète de la propriété est accessible en ligne à duproprio.com/281753

Caractéristiques

Type de propriété	Maison 2 étages
Style	Construction neuve
Précisions	Prix taxes en sus
Nombre de chambres	3
Détails chambres	Possibilité de 2 chambr...
Nombre de salles de bain	1
Nombre de salles d'eau	1
Nombre d'étages (s-sol exclu)	2
Aire habitable (s-sol exclu)	1 415 pi² (131.46 m²)
Dimensions du bâtiment	24x30 pi (7.32x9.14 m)
Orientation de la cour	Sud-Ouest
Année de construction	2015

Coûts

Mensuels Annuels

313 157\$

#281753

Modèle à construire - rue Hélène-Pednault
Lebourgneuf, Québec G2K
418-780-0888

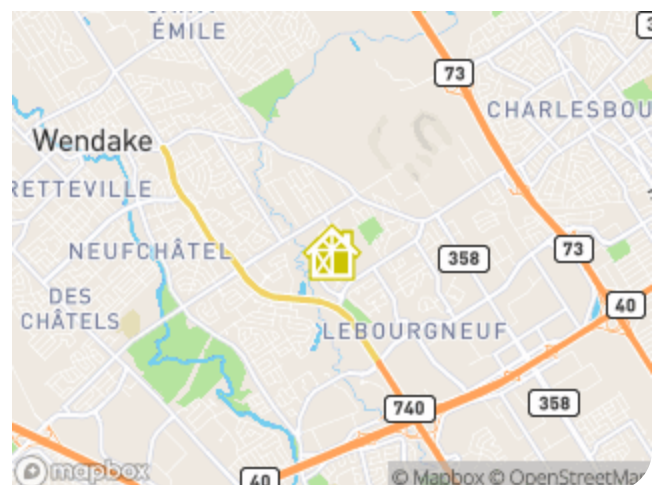
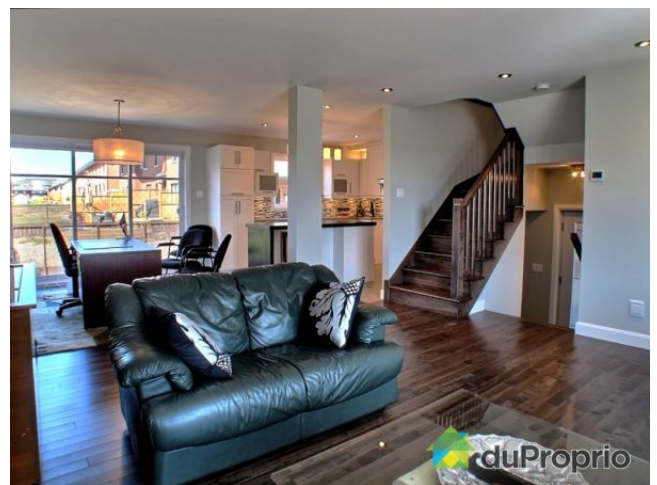

Photo de la propriété #281753



Photo de la propriété #281753

